

PROGRAMMA DIE SERVIZI EROGATI

1. IL MODELLO DI GESTIONE

- La A.M.B. S.p.A., Azienda Multiservizi di Bagheria a totale partecipazione pubblica è stata costituita con Atto Pubblico in data 04.05.2017 Rep. 1850 Racc. 1328, Registrato presso l’Agenzia delle Entrate – Ufficio Palermo 2 il 0905.2017, Depositato presso il Registro delle Imprese di Palermo in data 19.05.2017 prot. 131536 ed iscritto in data 26.05.2017; - - Con Deliberazione del Consiglio Comunale del comune di Bagheria n. 6 del 09.01.2018 è stata affidata alla A.M.B. S.p.A. Società *in house* del comune di Bagheria, tra gli altri, la Gestione del Servizio Rifiuti con la realizzazione delle infrastrutture necessarie per gestire il servizio citato;
- Giusta Deliberazione di Giunta Municipale del Comune di Bagheria n. 196 del 19.09.2018, è stato approvato lo schema di contratto per l’affidamento della gestione del Servizio rifiuti alla AMB SPA;
- Con Scrittura Privata n. 19 del 26.09.2018 è stato sottoscritto il predetto contratto di servizio per l’affidamento *in house providing* del servizio rifiuti nel territorio di Bagheria per sette anni, giusto mandato alla sottoscrizione dato al Responsabile Apicale della Direzione XI alla stipula in nome e per conto del Comune di Bagheria, provvedendo al contempo al trasferimento in comodato d'uso, dei mezzi, attrezzature, beni mobili e immobili necessari allo svolgimento del servizio;
- La A.M.B. S.p.A. risulta è iscritta all’Albo Gestori Ambientali – Sezione Regionale della Sicilia con provvedimento n. PA13319 del 12.06.2018;

2. PREMESSA METODOLOGICA

Il servizio di gestione dei rifiuti urbani e speciali non pericolosi assimilati del Comune di Bagheria è stato affidato alla società in house A.M.B. S.p.a. in data 26 settembre 2018 ed è svolto secondo le modalità previste nel piano di intervento approvato dal Consiglio Comunale con deliberazione n. 16 del 15 marzo 2016

il Piano di Intervento è lo strumento che si pone come base di metodologia gestionale e ha lo scopo di arrivare all'obiettivo di una migliore gestione integrata delle raccolte e dello smaltimento dei rifiuti nelle sue diverse componenti (raccolta differenziata, raccolta RSU, raccolta rifiuti speciali, isole e piattaforme ecologiche, discariche, impianti di termovalorizzazione).

Esso è per sua natura dinamico, perché le situazioni di contesto e demografiche sono in costante modifica, tuttavia costituisce un costante riferimento nell'individuare le linee operative, gestionali e strutturali da seguire e presupposto imprescindibile per la fattibilità della gestione dell'ARO (Ambito di Raccolta Ottimale).

3. IL SISTEMA DI RACCOLTA

Raccolta e trasporto frazioni merceologiche differenziate Il Sistema di raccolta adottato si compone delle seguenti parti:

1. Sistema di raccolta domiciliare porta a porta secondo un calendario di raccolta 5 giorni su 7;
2. sistema di raccolta domiciliare presso le attività commerciali di tutte le tipologie differenziate 7 giorni su 7;
3. sistema di ritiro rifiuti ingombranti a domicilio con servizio di prenotazione del ritiro;
4. servizio di spazzamento secondo piano predisposto dell'intero sistema viario urbano, giornaliero bisettimanale e mensile.
5. Programmazione e raccolta settimanale dei siti interessati da abbandono;
6. Sistema di raccolta con conferimento presso i CCR attivi, 6 giorni su 7.

3.1 SISTEMA DI RACCOLTA DOMICILIARE U. D.

Raccolta domiciliare Porta a Porta in gran parte del territorio comunale Il territorio comunale è stato infatti diviso in aree dette "zone" costituite ciascuna da un minimo di 700 utenze ad un massimo di 900, in atto le zone di raccolta sono 14 con relative squadre di raccolta assegnate, ogni squadra si compone di due operatori con mezzo assegnato

Le utenze suddette sono fornite di contenitori di raccolta che sono carrellati, per domicili con più di 10 utenze, mastelli, da 40 litri, nel caso di abitazioni singole o plurifamiliari inferiori a 10 utenze. il calendario di raccolta è il seguente

CALENDARIO DIFFERENZIATA
 si conferisce dalle ore 19:00 alle 21:00
 Città di Bagheria

LUNEDÌ	MARTEDÌ	MERCOLEDÌ	GIOVEDÌ	VENERDÌ	SABATO	DOMENICA SETTIMANE ALTERNE
ORGANICO	PLASTICA	CARTA E CARTONE	ORGANICO	NON SI ESPONE	NON SI ESPONE	VETRO E METALLI INDIFFERENZIATO
UFFICIO RELAZIONI CON IL PUBBLICO 340 0880027		RITIRO RIFIUTI INGOMBRANTI 091 7285570		DEPOSITO PRESSO POSTAZIONI MOBILI		DifferenziAmo BAGHERIA

3.1.1 SUDDIVISIONE DEL TERRITORIO IN ZONE – SCHEDE DESCRITTIVE

ID	Tratto	Unità impiegate
ID1	Aspra	U 4

Stralcio aerofotogrammetrico



ID2	Arancio	U2
-----	---------	----

Stralcio aerofotogrammetrico



ID3	Rosso 2	U2
------------	----------------	-----------

Stralcio aerofotogrammetrico



ID4	Rosso	U2
------------	--------------	-----------

Stralcio aerofotogrammetrico



ID5	Azzurro	U2
------------	----------------	-----------

Stralcio aerofotogrammetrico



ID6	Marrone 1	U2
------------	------------------	-----------

Stralcio aerofotogrammetrico



ID7	rosa	U2
-----	------	----

Stralcio aerofotogrammetrico



ID8	Rosa 2	U2
-----	--------	----

Stralcio aerofotogrammetrico



ID9	Rosso	U2
------------	--------------	-----------

Stralcio aerofotogrammetrico



ID10	GIALLO	U2
-------------	---------------	-----------

Stralcio aerofotogrammetrico

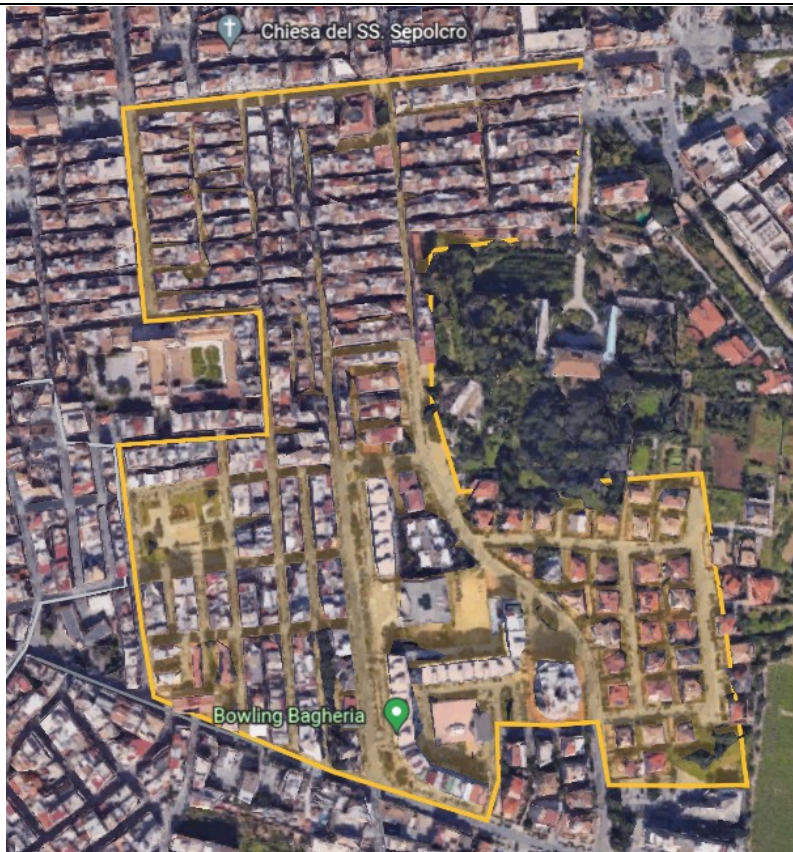

ID11	GRIGIO	U2
------	--------	----

Stralcio aerofotogrammetrico



ID12	MARRONE 2	U2
------	-----------	----

Stralcio aerofotogrammetrico



ID13	BIANCO	U2
-------------	---------------	-----------

Stralcio aerofotogrammetrico



ID14	CONDOMINI	U2
-------------	------------------	-----------

Stralcio aerofotogrammetrico

La squadra esegue raccolta della frazione differenziata come da calendario c/o n. 52 condomini di grandi dimensioni all'interno del territorio comunale.

ID15	SQUADRA ABBANDONI	U2
-------------	--------------------------	-----------

La squadra esegue raccolta abbandoni dia di rifiuti indifferenziati che ingombranti c/o alcuni punti sensibili a tale fenomeno in tutto il territorio comunale.

TABELLA DI RIEPILOGO PAP

3.1.1. SERVIZIO DI RACCOLTA PORTA A PORTA NOTTURNO		Orario di servizio ore 22/04			
ID	Tratto di raccolta	Tipologia Raccolta	Unità di personale impiegate	Tipologia di mezzo impiegato	quantità
1	Aspra	1)Ritiro tipologia del giorno da calendario UD del tratto; 2) tipologia del giorno di tutte le UND ricadenti nel tratto; 3)Abbandoni presenti all'interno del tratto di raccoltaassegnato	4	mezzo a vasca compattante da 5/6 mc	2
2	Arancio		2	mezzo a vasca compattante da 5/6 mc	1
3	Rosso 2		2	mezzo a vasca compattante da 5/6 mc	1
4	Viola		2	mezzo a vasca compattante da 5/6 mc	1
5	Azzurro		2	mezzo a vasca compattante da 5/6 mc	1
6	Marrone		2	mezzo a vasca compattante da 5/6 mc	1
5.1.1. SERVIZIO DI RACCOLTA PORTA A PORTA DIURNO		Orario di servizio ore 06/12			
7	Rosa	1)Ritiro tipologia del giorno da calendario UD del tratto; 2) tipologia del giorno di tutte le UND ricadenti nel tratto;	2	mezzo a vasca compattante da 5/6 mc	1
8	Rosa 2		2	mezzo a vasca compattante da 5/6 mc	1
9	Rosso		2	mezzo a vasca compattante da 5/6 mc	1

		3)Abbandoni presenti all'interno del tratto di raccolta assegnato		compattante da 5/6 mc	
10	condomini		2	mezzo a vasca compattante da 5/6 mc	1
11	giallo		2	mezzo a vasca compattante da 5/6 mc	1
12	grigio		2	mezzo a vasca compattante da 5/6 mc	1
13	Marrone 2		2	mezzo a vasca compattante da 5/6 mc	1
14	Bianco		2	mezzo a vasca compattante da 5/6 mc	1
15	Squadra abbandoni	1)Utenti invalidi all'interno del tratto abolito di p.zza Indipendenza; 2)Abbandoni nei tratti aboliti e case popolari 3) supporto per lo svuotamento dei contenitori dell'Ecopunto di Piazza Indipendenza	2	mezzo a vasca compattante da 5/6 mc Furgone con cassone e sponda idraulica per raccolta rifiuti ingombranti	1 1

TOTALE UNITA' DI PERSONALE IMPIEGATO 32

3.1.2 SISTEMA DI RACCOLTA DOMICILIARE PRESSO LE ATTIVITÀ COMMERCIALI

Presso le attività commerciali si effettua raccolta di:

1. umido viene raccolto giornalmente dalle squadre di raccolta in servizio sia di mattina che di pomeriggio in tutte le attività interessate dall'area Food e conferito presso il CCR, in attesa di ritiro e trasporto presso impianti di compostaggio;
2. plastica raccolta due volte settimanali in tutti gli esercizi commerciali ad esclusione degli assi storici, C.so Butera e

- c.so Umberto I, dove la raccolta viene effettuata giornalmente poi conferito presso piattaforma autorizzata Corepla;
- 3. cartone viene raccolto giornalmente e conferito presso piattaforma autorizzata Comico;
- 4. vetro raccolto giornalmente e conferito presso il CCR in attesa di conferimento presso la piattaforma di recupero Coreve
- 5. l'indifferenziata viene raccolta settimanalmente e in virtù di parametri dimensionali e ricettivi DI CIASCUNA ATTIVITÀ.

5.1.2. SERVIZIO DI RACCOLTA PRESSO LE ATTIVITÀ COMMERCIALI	Orario di servizio 06/12	di ore	TIPOLOGIA RACCOLTA	Unità personale impiegate	di	Tipologia di mezzo impiegato	di	quantità
			Umido/vetro	1		Mezzo a vasca compattante da 5/6 mc		1
			Indifferenziata grandi utenze	1		Mezzo a vasca compattante da 5/6 mc		1
			Cartone grandi utenze	<i>1 autista</i> <i>1 operatore</i>		Mezzo autocompattatore Mezzo a vasca compattante da 5/6 mc		1 1
5.1.2. SERVIZIO DI RACCOLTA PRESSO LE ATTIVITÀ COMMERCIALI	Orario di servizio 12/18	di ore	TIPOLOGIA RACCOLTA	Unità personale impiegate	di	Tipologia di mezzo impiegato	di	quantità
			Raccolta tipologia del giorno secondo il calendario in tutte le UND ricadenti sulle sedi stradali oggetto di Ordin. Sind. N.	- <i>1 autista</i> - <i>3 operatori</i>		Mezzo autocompattatore mezzo a vasca compattante da 5/6 mc		1 1
			Umido/vetro	2		Mezzo a vasca compattante da 5/6 mc		1

TOTALE UNITA' DI PERSONALE IMPIEGATO 8

3.3 SISTEMA DI RITIRO RIFIUTI INGOMBRANTI A DOMICILIO CON SERVIZIO DI PRENOTAZIONE DEL RITIRO

Per i RI è prevista su tutto il territorio la raccolta a chiamata o a consegna diretta presso i CCR

Il servizio di raccolta rifiuti ingombranti domiciliare viene infatti espletato previa richiesta da parte dell'utente secondo i seguenti canali:

- Numero telefonico attivo al quale risponde un operatore che recepisce la richiesta ;
- Modello di richiesta da compilare online sul sito ufficiale di AMB spa che giornalmente viene scaricato;

Le suddette richieste vengono calendarizzate ed eseguite nell'arco temporale di 15 gg da 1 operatore dedicato.

Viene inoltre assicurato un servizio giornaliero di raccolta ingombranti abbandonati presso i punti di maggiore interesse al fenomeno.

Servizio raccolta ingombranti	Frequenza di raccolta	Unita impiegate
Raccolta Porta a Porta da UD	settimanale	2
Raccolta abbandoni nel territorio	giornaliera	1

Viene comunque garantito il conferimento presso i CCR, 6 giorni su 7, di un massimo di tre pezzi ad utente.

TOTALE UNITA' DI PERSONALE IMPIEGATO 1

3.4 SISTEMA DI RACCOLTA PRESSO I CCR COMUNALI

Al CCR già esistente di c.da Incorvino, autorizzato ai sensi del D.M. 8/4/2006, per alcune aree del territorio con basso indice di urbanizzazione, zone esterne al centro urbano e stralciate dal piano di raccolta porta a porta, un potenziamento di CCR o ecopunto presso i quali il cittadino può conferire il suo rifiuto differenziato indipendentemente dal calendario di raccolta, le nuove introduzioni sono state :

1. Piazza Indipendenza
2. C.da Lanzirotti via IncorvinoAmalfitano,
3. Ex Mattatoio via Sant'Isidoro;

Ai quali si aggiunge il CCR di c.da Incorvino già esistente in via San Giovanni Bosco.

Presso i suddetti centri è possibile conferire, sei giorni su sette con orari dedicati, tutte le tipologie regolarmente differenziate ad esclusione della frazione non ulteriormente differenziabile, per la quale si dà accesso soltanto una volta a settimana, ad esclusione dell'ecocentro di Piazza Indipendenza che riceve soltanto il rifiuto del giorno.

Ai suddetti ecocentri si aggiunge solo il sabato una postazione mobile presso il quale si possono conferire tutte le tipologie ad esclusione dell'indifferenziata;

1. ECOCENTRO PIAZZA INDIPENDENZA

Il suddetto ecocentro ha permesso l'abolizione di due tratti di raccolta porta a porta caratterizzati da un tessuto storico e da numerosi abbandoni, dando avvio all'autoconferimento presso l'ecocentro e introducendo il nuovo sistema di pesatura è stato possibile diminuire il fenomeno dell'abbandono e formare il cittadino al conferimento corretto.

Per il suddetto ecopunto si è stabilito il seguente calendario:

Lunedì: UMIDO

Martedì: PLASTICA

Mercoledì: CARTA E CARTONE

Giovedì: UMIDO

Venerdì: VETRO METALLI/INDIFFERENZIATO

Sabato: UMIDO

E' in via di realizzazione con apertura il CCR in via Perez ad Aspra in un'area assegnata ad AMB spa

L'attività programmatoria prevederà inoltre due importati novità :

- sarà avviato anche durante il corso del 2022 un ulteriore CCR all'interno del centro urbano in area ancora da destinare;
- L'ecocentro di P.zza Indipendenza e il CCR di c.da Lanzirotti sono dotati di sistema di pesatura dei rifiuti;
- I restanti CCR all'interno del territorio comunale saranno dotati di sistema di pesatura dei rifiuti così come già realizzato per l'ecopunto di Piazza Indipendenza e per c.da Lanzirotti;
- in Accordo con il Consorzio Conai e la SRR avvio di progetto sperimentale per l'introduzione di pesatura dei rifiuti finalizzata alla tariffazione puntuale;

2. CCR C.DA LANZIROTTI

Nelle zone in cui il sistema di raccolta Porta a Porta è stato abolito sono stati attivati due CCR uno di questi è quello situato in c.da Lanzirotti, che si pone l'obiettivo di captare tutta l'RD della parte periferica zona monte, e presso il quale è possibile conferire giornalmente tutte le frazioni differenziate ad esclusione della frazione indifferenziata per la quale, in conformità a tutti gli altri CCR attivi sul territorio, si dà accesso soltanto il venerdì di ogni settimana.

Per il CCR di c.da Lanzirotti per il quale si è fatto ricorso dell'Ente Comunale con Ordinanza Sindacale n.08/2022 ai sensi dell'art. 191 del D. Lgs 152/06 per l'area, volta all'Autorizzazione in variante urbanistica, in attesa di approvazione da parte dell'ente Regionale è stato anche redatto un progetto, presentato al Dipartimento Regionale Acque e Rifiuti, per la realizzazione di un impianto di stoccaggio e trasferimento, con annesso Centro di Raccolta.

La richiesta di autorizzazione ai sensi dell'Art. 208 del D. Lgs. 152/06 come è noto costituisce, ove occorra, Variante allo strumento Urbanistico, previo Rilascio di Assenso al Sito Sindacale.

Per tale progetto è stato ottenuto parere favorevole dalla Soprintendenza ai Beni Culturali ed Ambientali recante prot. n. 0016350 del 29.10.2020.

Alla data attuale si è in attesa di comunicazione da parte del Dipartimento Regionale Acque e Rifiuti della data di Convocazione della Conferenza di Servizi, fermo restando l'interessamento da parte di AMB per l'ottenimento di pareri anche al di fuori della Conferenza dei Servizi stessa, come dimostra il parere della Soprintendenza reso anticipatamente rispetto alla Conferenza.

3. EX MATTATOIO COMUNALE

Il CCR istituito nei locali dell'Ex Mattatoio Comunale è una dei due CCR attivati in considerazione dell'abolizione del sistema porta a porta in particolare lungo l'asse viario scarsamente densificato della SS113 qui è possibile conferire giornalmente tutte le frazioni differenziate ad esclusione della frazione indifferenziata per la quale, in conformità a tutti gli altri CCR attivi sul territorio, si dà accesso soltanto il venerdì di ogni settimana.

In merito al Progetto volto alla Realizzazione di un CCR nei locali dell'ex Mattatoio Comunale in viale Sant. Isidoro si attesta che lo stesso progetto è stato Approvato in linea tecnica ed amministrativa dal Responsabile P.O. Direzione VIII

– LL.PP. Geom. Palumbo Francesco Sergio, controfirmato dal R.U.P. Dott. Corrado Conti, con Determina Direzione VIII n. .284 del .26-11-2019.

Il progetto ha preventivamente ottenuto i pareri favorevoli:

- ASP di Palermo Dipartimento di Prevenzione di Bagheria con riferimento alla conformità ai fini Igienico- sanitario in data prot.2127 del 18 ottobre 2019

- Sovrintendenza ai BB. CC. AA. Sezione Beni Paessagistici prot. 14657 del 14/10/2019. La conformità urbanistica è stata verificata in quanto la destinazione dell’area prevista da PRG è quella di: “ATTREZZATURE PUBBLICHE DI INTERESSE COLLETTIVO: AREE PER ATTREZZATURE DI INTERESSE COMUNE (D.I. 2 Aprile 1968 n. 1444) Cc – Attrezzature Culturali”.

La destinazione è conforme in quanto il progetto prevede un uso promiscuo dell’area designata a Centro di Raccolta, integrata da immobili destinati ad attività culturali volte alla formazione, informazione e sensibilizzazione delle giovani generazioni verso la cultura del recupero e del rispetto ambientale.

TABELLA DI SINTESI

CCR	Orario di servizio	TIPOLOGIA RACCOLTA	Unità di personale impiegate
1. C.da Lanzirotti	Tutti i gg escluso i festivi 6/12	Rifiuti Urbani Differenziati Plastica-carta-vetro –umido- metalli- rifiuti ingombranti- legno-sfalci (una volta a settimana frazione non ulteriormente differenziabile)	2
2. Ex Mattatoio Comunale viale Sant’Isidoro	Tutti i gg escluso i festivi 6/12 martedì e giovedì ang dalle 15,00 alle 17,00	Rifiuti Urbani Differenziati Plastica-carta-vetro –umido- metalli- rifiuti ingombranti- legno-sfalci(una volta a settimana frazione non ulteriormente differenziabile)	2
2. c.da Incorvino via San Giovanni Bosco	Tutti i gg escluso i festivi 6/12	Rifiuti Urbani Differenziati Plastica-carta-vetro –umido- metalli- rifiuti ingombranti- legno-sfalci (una volta a settimana frazione non ulteriormente differenziabile)	3
3. Ecocentro piazza Indipendenza	Tutti i gg escluso i festivi 6/12	Lunedì: UMIDO Martedì: PLASTICA Mercoledì: CARTA/ CARTONE	1

		Giovedì: UMIDO Venerdì: VETRO METALLI/INDIFFERENZIATO Sabato: UMIDO	
--	--	--	--

TOTALE UNITA' DI PERSONALE IMPIEGATO 8

3.5 SERVIZIO DI RACCOLTA SETTIMANALE DEI SITI INTERESSATI DA ABBANDONO

Giornalmente viene effettuato un servizio di raccolta abbandoni e pulizia sia per le parti di territorio stralciate dal sistema di raccolta portab a porta che non

Raccolta abbandoni	Orario di servizio ore 06/12	Unità di personale impiegate	Tipologia di mezzo impiegato	quantità
	Giornalmente vengono raccolti rifiuti indifferenziati frutto di abbandono sia in periferia che all'interno del tessuto urbano pari a 10 tonn/gg	2	mezzo a vasca compattante da 5/6 mc	1